 WP Fläche RROP
Landkreis Cuxhaven 2012



Quelle: Auszug aus den Geobasisdaten der Niedersächsischen Vermessungs- und Katasterverwaltung © 2012 (Jahr der Bereitstellung)



regionalplan & uvp

planungsbüro peter stelzer GmbH
Berliner Chaussee 50 • 39307 Genthin
Tel.: 03933/91310 • Fax: 03933/91311

bearbeitet: Dipl.-Ing. (FH) P. Willenborg

gezeichnet: H. Ostrowski

Datum: 23.01.2014

Windpark Köhlen Umweltverträglichkeitsstudie (UVS)

Übersicht

Maßstab 1 : 75.000

Blatt Nr.: 1

Register: 0

Auftraggeber:

Windpark Köhlen GmbH
Tirpitzstraße 39
26122 Oldenburg

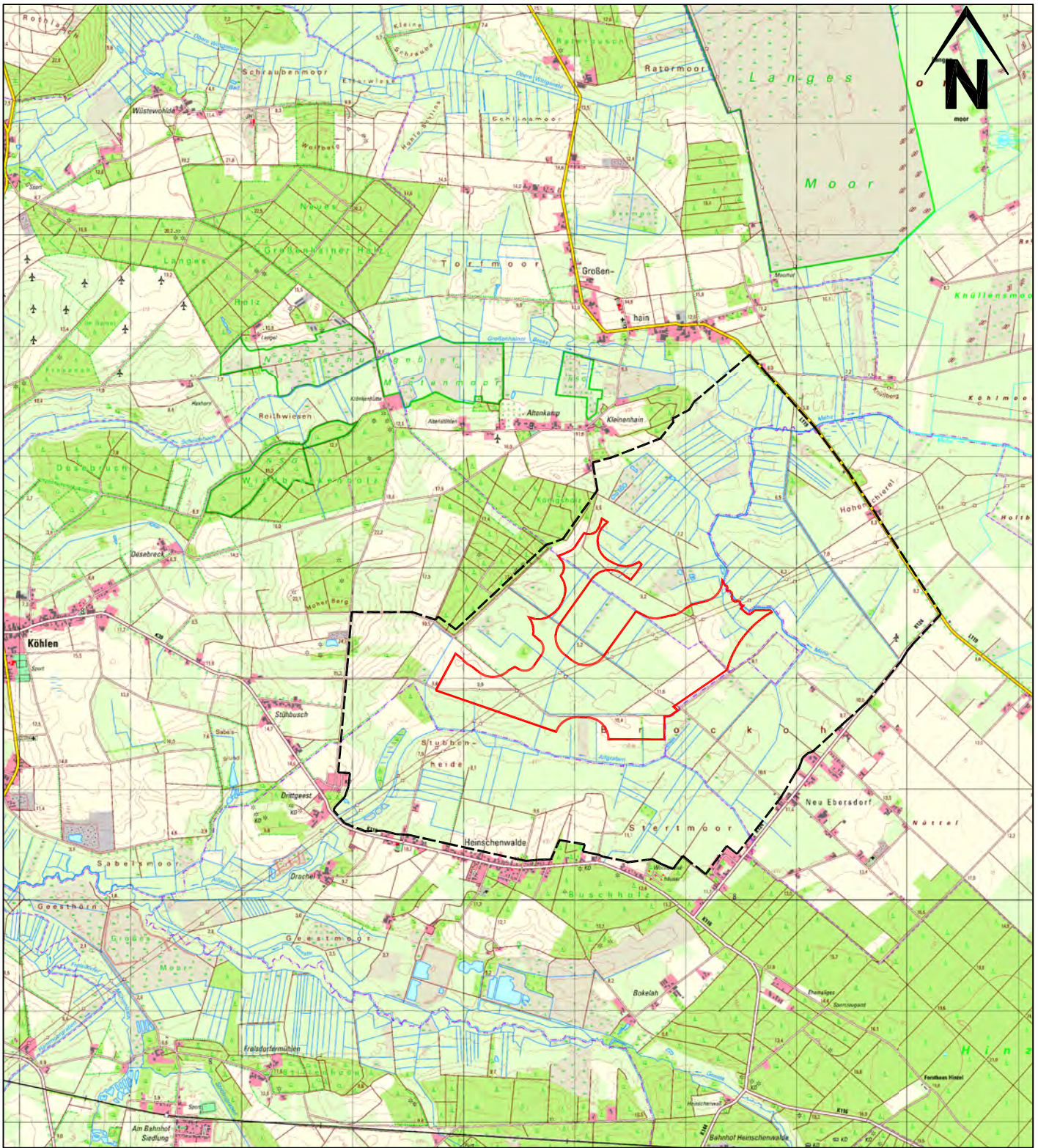

— — — Untersuchungsraum (ca. 1.465 ha)

— — — Windparkfläche (ca. 203 ha)



Quelle: Auszug aus den Geobasisdaten der Niedersächsischen Vermessungs- und Katasterverwaltung © 2012 (Jahr der Bereitstellung)



regionalplan & uvp

planungsbüro peter stelzer GmbH
Berliner Chaussee 50 • 39307 Genthin
Tel.: 03933/91310 • Fax: 03933/91311

bearbeitet: Dipl.-Ing. (FH) P. Willenborg

gezeichnet: H. Ostrowski

Datum: 23.01.2014

Windpark Kühlen Umweltverträglichkeitsstudie (UVS)

Übersicht Untersuchungsraum

Maßstab 1:50.000

Blatt Nr.: 2

Register: 0

Auftraggeber:

Windpark Kühlen GmbH
Tirpitzstraße 39
26122 Oldenburg

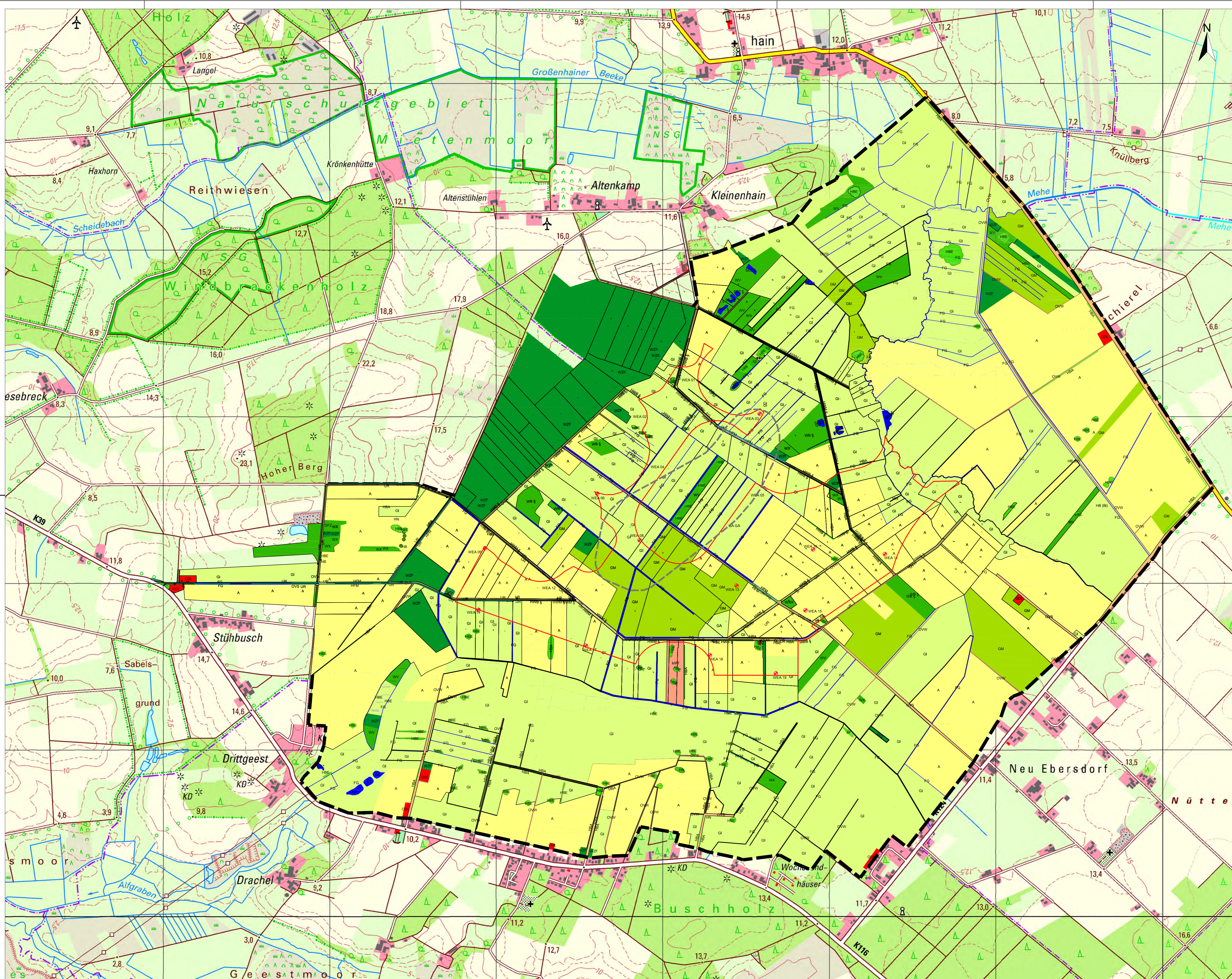

Biotypen (nach DRACHENFELS 2011)

- WZK Kiefernforst
- WZF Fichtenforst
- WX Sonstiger Laubforst
- WXH Laubforst aus heimischen Arten
- WV Birken- und Kiefernwald entwässerter Moore
- WQ Bodensaurer Eichen-Mischwald
- WB § Birken- und Kiefern-Buchenwald
- HWM § Strauch-Baum-Wallhecke
- HWB § Baum-Wallhecke
- HW § Wallhecke
- HN Naturnahes Feldgehölz
- HFM Strauch-Baumhecke
- HBE Einzelbaum / Baumgruppe
- HBA Allee / Baumreihe
- BF Sonstiges Feuchtgebüsch
- GM Mesophiles Grünland
- GI Artenarmes Grünland
- GA Grünland-Einsaat
- UR Ruderalflur
- MPT Trocken Pfingstgras-Moorstadium
- A Acker
- FG Graben
- SEZ § Sonstiges naturnahes nährstoffreiches Kleingewässer
- SX Naturfemes Stillgewässer
- ODL Ländlich geprägtes Dorfgebiet
- OFZ Befestigte Fläche mit sonstiger Nutzung
- OVS Straße
- OVW Weg
- § Geschützte Biotope nach § 30 BNatSchG / § 24 NAGBNatSchG
- Windparkfläche (ca. 203 ha)
- Untersuchungsraum (1.465 ha)
- WEA 1-19 (Planung)
- Schutzwürdige Böden / seltene Böden

Quelle: Auszug aus den Geodatenbanken der Mecklenburger Vermessungs- und Katasterverwaltung. © 2012 (Jahr der Bereitstellung)

Regionalplan & uvp
 Planungsbüro peter schäfer GmbH
 Berliner Chaussee 54/53/57 Gestorf
 Tel.: 03933/913124 Fax: 03933/913123
 E-Mail: info@psg-uvp.de Datum: 23.01.2014

WP Köhlen
Umweltverträglichkeitsstudie (UVS)

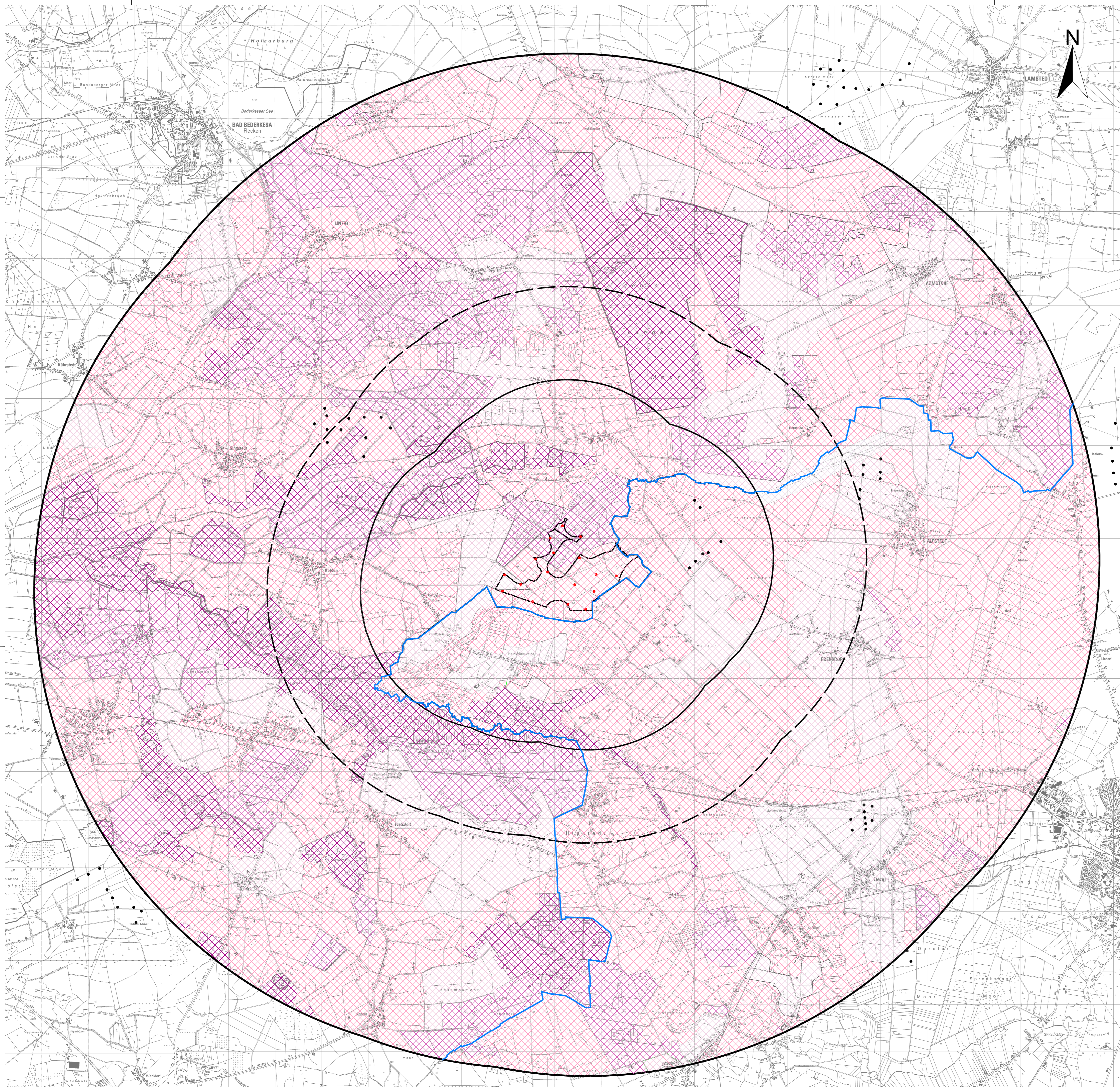

Biotop- und Nutzungstypen	Maßstab: 1 : 10.000
	Blatt Nr.: 3
	Register: 0

Auftraggeber:
 Windpark Köhlen GmbH
 Tippstraße 39
 20122 Oldenburg



Wertstufen Landschaftsbild
 (Quelle: Landkreis Cuxhaven 2013; Landkreis Rotenburg (Wümme) 2003, verändert)

-  sehr hoch
-  hoch
-  mittel
-  gering
-  sehr gering
-  10 km Radius (Wirkzone 3)
-  5 km Radius (Wirkzone 2)
-  3 km Radius (Wirkzone 1)
-  Landkreisgrenze

-  Abgrenzung Windpark Köhlen
-  WEA Standorte - Planung
-  WEA Standorte - Bestand

LGLN Quelle: Auszug aus den Geobasisdaten der Niedersächsischen Vermessungs- und Katasterverwaltung © 2012

Nr.	Art der Änderung oder Ergänzung	Datum	Zustimm.

regionalplan & uvp planungsbüro peter steller GmbH
 Berliner Chaussee 51a 31037 Verden
 Tel.: 05233/91310 Fax: 05233/91311
 E-Mail: info@regionalplan-uvp.de

WP Köhlen
Umweltverträglichkeitsstudie (UVS)

Landschaftsbildbewertung	Maßstab: 1:32.000
Auftraggeber:	Blatt Nr.: 4.1
Windpark Köhlen GmbH	Register: 0
Tröpkestraße 39	
26122 Osterburg	

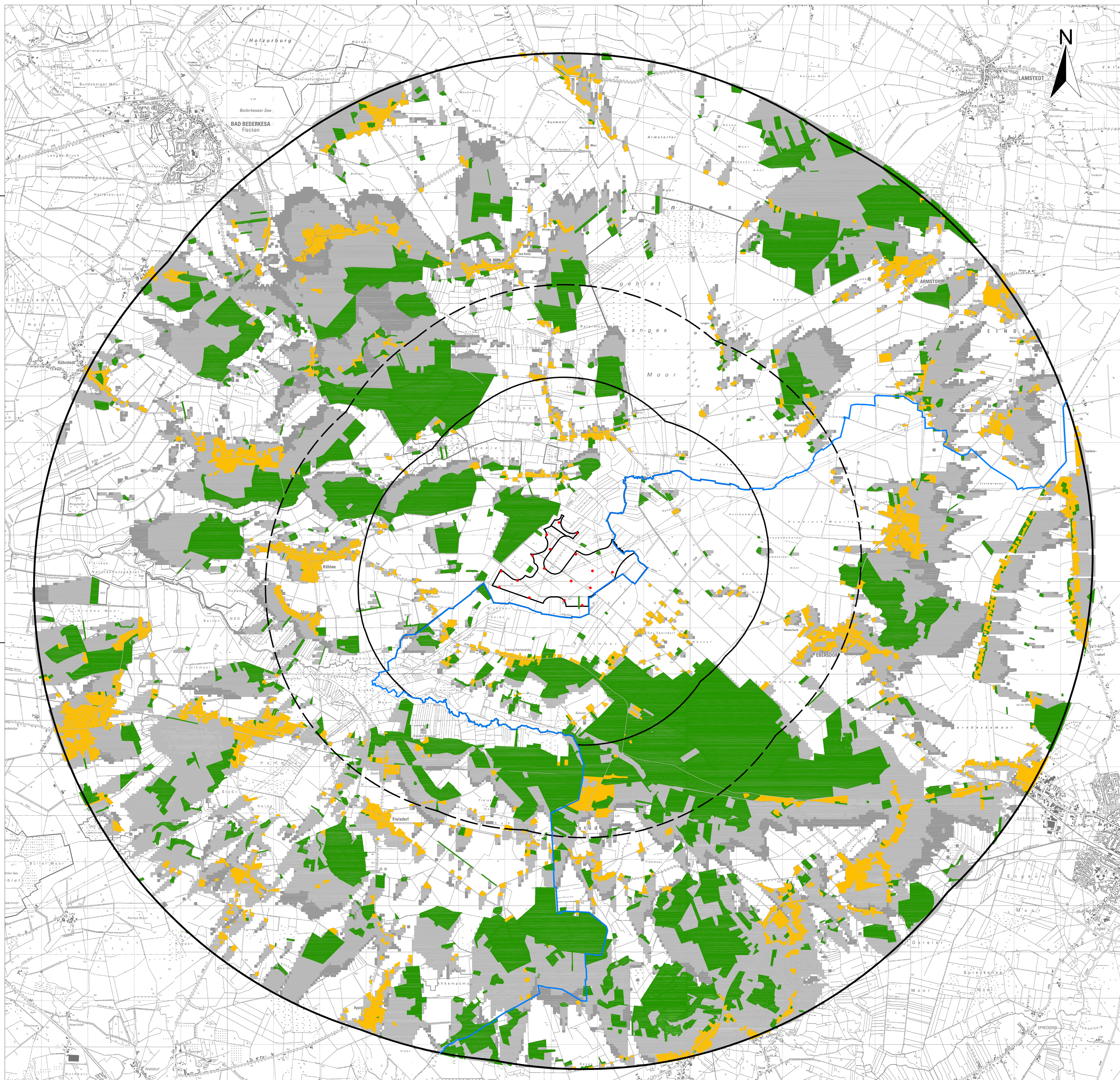

- Legende**
- verschatteter Bereich bei WEA 150 m Höhe
 - verschatteter Bereich bei WEA 200 m Höhe
 - Sichthindernis Siedlung
 - Sichthindernis Wald
- 10 km Radius
 - 5 km Radius
 - 3 km Radius
 - Landkreisgrenze
- Abgrenzung Windpark Köhlen
 - WEA Standorte - Planung

LGLN Quelle: Auszug aus den Geobasisdaten der Niedersächsischen Vermessungs- und Katasterverwaltung © 2012

Nr. für die Änderung oder Ergänzung	Datum	Zustimm.
-------------------------------------	-------	----------

regionalplan & uvp planungsbüro peter stelzer GmbH
 Berliner Chaussee 51a 31007 Hannover
 Tel.: 05131/91314 Fax: 05131/91314
 www.regionalplan.de e-mail: stelzer@regionalplan.de

WP Köhlen
Umweltverträglichkeitsstudie (UVS)

Sichtverschattung Landschaftsbild	Maßstab: 1:32.500
Auftraggeber: Windpark Köhlen GmbH Tiefenstraße 39 26122 Osterburg	Blatt Nr.: 4.2 Register: G

